



ININ

AREA: DEPARTAMENTO DE RELACIONES LABORALES

PROCEDIMIENTO: APLICACIÓN DE DESCUENTOS POR CONCEPTO DE PRÉSTAMOS PERSONALES OTORGADOS POR EL ISSSTE.

Nº: P.RL - 3

REV.: 4

FECHA DE EMISION: 2022-08-09

HOJA: 1 DE: 10

ÍNDICE

PÁGINA

1. OBJETIVO Y ALCANCE	2
1.1. OBJETIVO	2
1.2. ALCANCE	2
2. NOTACIONES Y DEFINICIONES	2
2.1. NOTACIONES	2
2.2. DEFINICIONES	2
3. DESARROLLO	2
3.1. RECEPCIÓN DE ÓRDENES DE DESCUENTO	2
3.2. APLICACIÓN EN NÓMINA DE LAS ÓRDENES DE DESCUENTO	2
3.3. PAGO A ISSSTE DE PRÉSTAMOS PERSONALES	2
3.4. INFORMACIÓN DE PAGO AL ISSSTE	3
4. RESPONSABILIDADES	3
4.1. PERSONAL DE RH	3
4.2. PERSONAL DE RL	3
4.3. PERSONAL DEL AD	3
4.4. PERSONAL DE RF	3
5. REFERENCIAS	3
6. ANEXOS	4



PREPARADO POR: LIC. SALVADOR ANTONIO QUIROZ CORONA

FECHA: 2022-02-28

REVISADO POR: C.P. EDUARDO BARRANCO GARCÍA

FECHA: 2022-03-03

APROBADO POR: L.C. GRACIANO SÁNCHEZ ESPINOSA

FECHA: 2022-08-09

INSTITUTO NACIONAL DE INVESTIGACIONES NUCLEARES

AREA: DEPARTAMENTO DE RELACIONES LABORALES.

Nº.: P.RL - 3

REV.: 4

PROCEDIMIENTO: APLICACIÓN DE DESCUENTOS POR CONCEPTO DE PRÉSTAMOS PERSONALES OTORGADOS POR EL ISSSTE.

FECHA DE EMISION:
2022-08-09

HOJA: 2
DE: 10

1. OBJETIVO Y ALCANCE.

1.1. OBJETIVO.

Establecer los lineamientos para la aplicación de los descuentos en nómina, por préstamos personales que otorga el ISSSTE.

1.2. ALCANCE.

Aplica al personal de la Gerencia de Recursos Humanos.

2. NOTACIONES Y DEFINICIONES.

2.1. NOTACIONES

ISSSTE Instituto de Seguridad y Servicios Sociales de los Trabajadores del Estado.
AD Departamento de Administración y Capacitación de Personal.
RH Gerencia de Recursos Humanos.
RF Gerencia de Recursos Financieros.
RL Departamento de Relaciones Laborales.
SERICA Sistema Electrónico de Recaudación de Ingresos de Cuotas y Aportaciones.

3. DESARROLLO.

La secuencia de actividades para la aplicación de descuentos por préstamos personales que otorga el ISSSTE, se muestra en el diagrama de flujo (Anexo I).

3.1. RECEPCIÓN DE ÓRDENES DE DESCUENTO.

3.1.1. En RH se recibe la notificación del ISSSTE, del reporte de emisión quincenal órdenes de descuento automatizadas (Anexo II) y se turna a RL.

3.1.2. El personal de RL recibe el reporte de órdenes de descuento, verifica y envía a AD, para aplicación en la nómina.

3.2. APLICACIÓN EN NÓMINA DE LAS ÓRDENES DE DESCUENTO.

3.2.1. El personal del AD, recibe de RL las órdenes de descuento y aplica los movimientos ya sea baja, alta o cambio de descuentos, en la quincena correspondiente.

3.3. PAGO A ISSSTE DE PRÉSTAMOS PERSONALES.

3.3.1. Personal del AD genera los archivos que incluyen el importe de descuentos que se efectúan por concepto de préstamos personales.

3.3.2. Personal del RL genera la Factura de la Declaración de Obligación de Contribuciones de Seguridad Social, a través de SERICA. (Anexo III).

3.3.3. Personal del RL envía la factura a RF para el pago respectivo a través del SERICA.

3.3.4. Personal de RF envía comprobante de pago a RL.

3.3.5. Personal del RL obtiene el recibo electrónico pagado (TG-1) a través del SERICA. (Anexo IV)

INSTITUTO NACIONAL DE INVESTIGACIONES NUCLEARES

AREA: DEPARTAMENTO DE RELACIONES LABORALES.	Nº.: P.RL - 3	REV.: 4
PROCEDIMIENTO: APLICACIÓN DE DESCUENTOS POR CONCEPTO DE PRÉSTAMOS PERSONALES OTORGADOS POR EL ISSSTE.	FECHA DE EMISION: 2022-08-09	HOJA: 3 DE: 10

3.4. INFORME DE PAGO A ISSSTE:

- 3.4.1. Personal del RL envía a través de correo electrónico a ISSSTE, el recibo electrónico TG-1, así como los archivos generados por AD y el Reporte de Control Automatizado para el Seguimiento de Descuentos de la Quincena de Aplicación (Anexo V).
- 3.4.2. En caso de existir rechazo de alguna orden de descuento para aplicación en nómina, se informa al ISSSTE, a través del Formato Concepto 03, rechazos (Anexo VI).
- 3.4.3. Personal del RL resguarda la documentación que se genere por concepto de la aplicación de descuentos y el pago respectivo.

4. RESPONSABILIDADES.

4.1. PERSONAL DE RH.

- 4.1.1. Recibir por parte de ISSSTE, el reporte de órdenes de descuento por préstamos personales otorgados a los trabajadores.

4.2. PERSONAL DEL RL.

- 4.2.1. Recibe de RH las órdenes de descuento y las turna a AD para su aplicación en nómina.
- 4.2.2. Recibe del Personal del AD, los archivos de cuotas y aportaciones de seguridad social, para generar la factura de la declaración de obligación de contribuciones de seguridad social.
- 4.2.3. Envía a RF la factura de la declaración de obligación de contribuciones de seguridad social para el pago correspondiente.
- 4.2.4. Recibe de RF el comprobante de pago y obtiene del SERICA el recibo de pago "TG-1" emitido por ISSSTE.
- 4.2.5. Envía a ISSSTE a través de correo electrónico, el recibo electrónico "TG-1"; los archivos emitidos por AD y el formato de Reporte de seguimientos de descuentos.

4.3. PERSONAL DEL AD.

- 4.3.1. Recibe las órdenes de descuento emitidas por el ISSSTE para su aplicación en nómina.
- 4.3.2. Genera los archivos de los descuentos realizados y envía al Personal del RL.

4.4. PERSONAL DE RF.

- 4.4.1. Recibe la Factura de la Declaración de Obligación de Contribuciones de Seguridad Social, para realizar el pago que corresponda.
- 4.4.2. Envía el comprobante del pago efectuado al Personal del RL.

5. REFERENCIAS.

- 5.1.1. Ley del ISSSTE, marzo 2007, publicada en el Diario Oficial de la Federación (DOF) el 31 de marzo de 2007, México.
- 5.1.2. Procedimiento P.SGC.DG-21 "Elaboración de Procedimientos e Instrucciones".



INSTITUTO NACIONAL DE INVESTIGACIONES NUCLEARES

AREA: DEPARTAMENTO DE RELACIONES LABORALES.	Nº.: P.RL - 3	REV.: 4
PROCEDIMIENTO: APLICACIÓN DE DESCUENTOS POR CONCEPTO DE PRÉSTAMOS PERSONALES OTORGADOS POR EL ISSSTE.	FECHA DE EMISION: 2022-08-09	HOJA: 4 DE: 10

6. ANEXOS.

- Anexo I. "Diagrama de Flujo".
- Anexo II. "Reporte de emisión quincenal órdenes de descuento automatizadas".
- Anexo III. "Factura de la Declaración de Obligación de Contribuciones de Seguridad Social".
- Anexo IV. "Recibo electrónico pagado (TG-1)".
- Anexo V. "Reporte de Control Automatizado para el Seguimiento de Descuentos de la Quincena de Aplicación".
- Anexo VI. "Reporte de Control Automatizado para el Seguimiento de Descuentos de la Quincena de Aplicación Concepto 03 rechazos".



INSTITUTO NACIONAL DE INVESTIGACIONES NUCLEARES

AREA: DEPARTAMENTO DE RELACIONES LABORALES.

Nº.: P.RL - 3

REV.: 4

PROCEDIMIENTO: APLICACIÓN DE DESCUENTOS POR CONCEPTO DE PRÉSTAMOS PERSONALES OTORGADOS POR EL ISSSTE.

FECHA DE EMISION:
2022-08-09

HOJA: 5
DE: 10

ANEXO I DIAGRAMA DE FLUJO

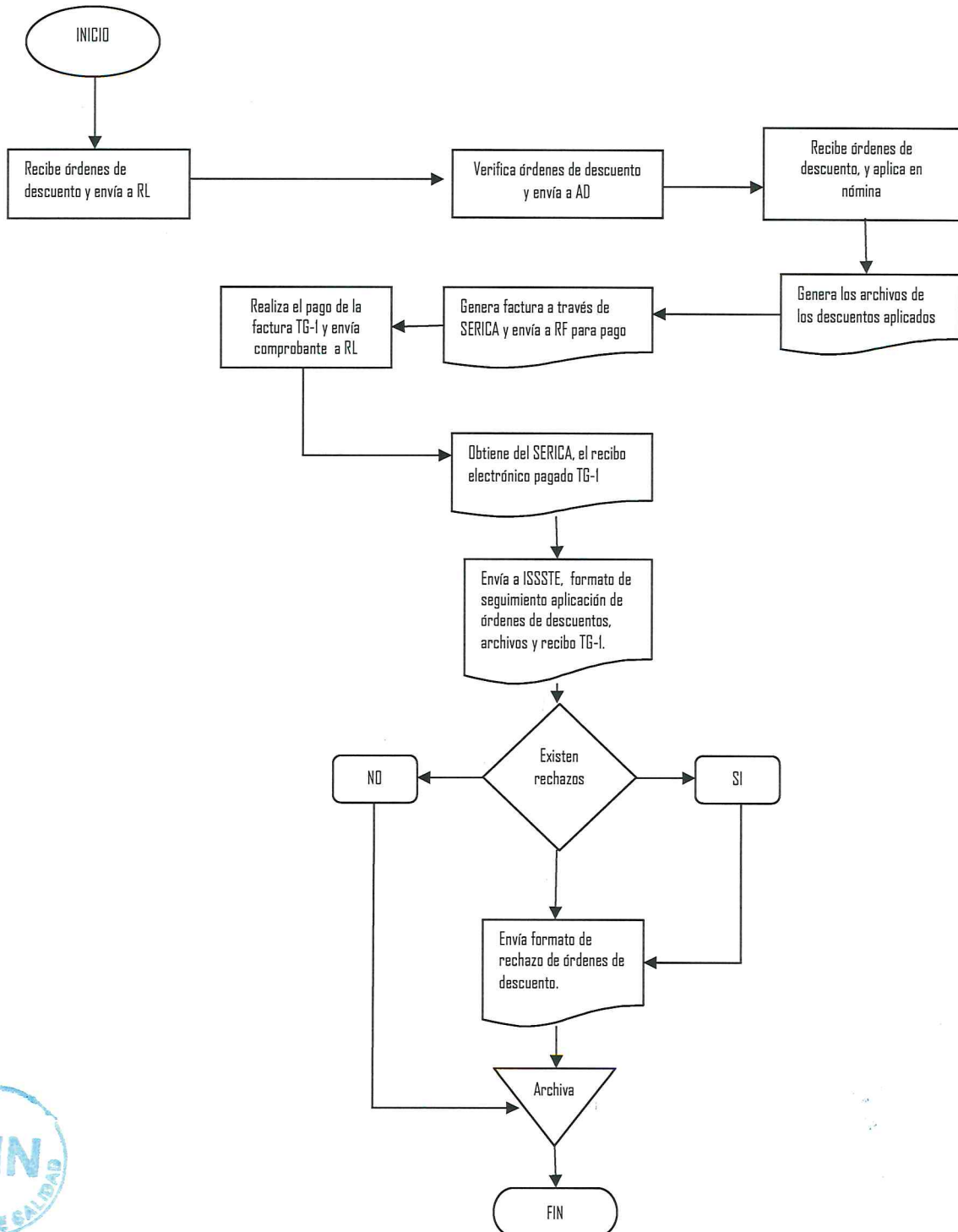
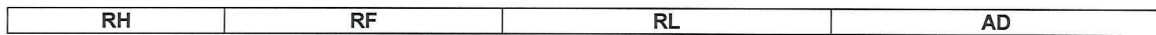

INSTITUTO NACIONAL DE INVESTIGACIONES NUCLEARES

AREA: DEPARTAMENTO DE RELACIONES LABORALES.

Nº.: P.RL - 3

REV.: 4

PROCEDIMIENTO: APLICACIÓN DE DESCUENTOS POR CONCEPTO DE PRÉSTAMOS PERSONALES OTORGADOS POR EL ISSSTE.

FECHA DE EMISION: 2022-08-09

HOJA: 6 DE: 10

ANEXO II

“REPORTE DE EMISIÓN QUINCENAL ÓRDENES DE DESCUENTO AUTOMATIZADAS”

4/3/22, 19:21

EmiQuIDO_30982 (2).htm



REPORTE DE EMISION QUINCENAL DE O. D. AUTOMATIZADAS

RAMO	NOMBRE ORGANISMO	PAG-SUBPAG	NOMBRE PAGADURIA	QUINCENA	FECHA				
143	INSTITUTO NACIONAL DE INVESTIGACIONES NUCLEARES. M	10088	INSTITUTO NACIONAL DE INVESTIGACIONES NUCLEARES. M	032022	17/12/2021				
Número del ISSSTE	RFC	Nombre del trabajador	Clave de cobro	TP OD	Pzo. Qna.	Periodo	Concepto	Importe	Número de préstamo
03296302	AETF7702157M2	PAVEL AZPEITIA DE LA TORRE	5709	C	36	032022 142023	03	\$ 742.70	20210521533
08952037	GUSD690810TMO	DOMINGO GUTIERREZ SALINAS	5688	A	36	032022 142023	03	\$ 1,080.43	20210515763
01340065	PERJ6906140E1	JORGE ELISEO PEREZ DEL PRADO	4344	A	36	032022 142023	03	\$ 1,479.18	20210522150
07122657	REPL870731HM8	JOSE LUIS REYES ROJAS	5494	A	48	032022 022024	03	\$ 825.04	20210488221

Descuento Total por Pagaduria: \$ 4,127.36
 Número de Ordenes de Descuento Procesados: 4
 Total del Importe por concepto 03: \$ 4,127.36
 Total de registros por concepto 03: 4



REPORTE DE EMISION QUINCENAL DE O. D. AUTOMATIZADAS

QUINCENA: 032022
 FECHA: 17/12/2021

Descuento Total: \$ 4,127.36
 Número de Ordenes de Descuento Total: 4
 Total del Importe por concepto 03: \$ 4,127.36
 Total de registros por concepto 03: 4



INSTITUTO NACIONAL DE INVESTIGACIONES NUCLEARES

AREA: DEPARTAMENTO DE RELACIONES LABORALES.

Nº.: P.RL - 3

REV.: 4

PROCEDIMIENTO: APLICACIÓN DE DESCUENTOS POR CONCEPTO DE PRÉSTAMOS PERSONALES OTORGADOS POR EL ISSSTE.

FECHA DE EMISION: 2022-08-09

HOJA: 7 DE: 10

ANEXO III

FACTURA DE LA DECLARACIÓN DE OBLIGACIÓN DE CONTRIBUCIONES DE SEGURIDAD SOCIAL

18/2/22, 17:21

Factura



DIRECCIÓN DE FINANZAS
TESORERÍA GENERAL

QUINCENA DE FACTURACIÓN: 04-2022
FECHA DE AUTORIZACIÓN:
CLAVE APORTANTE ISSSTE: 15309001
REFERENCIA:
FECHA LIMITE DE PAGO:

FACTURA DE LA DECLARACIÓN DE OBLIGACIÓN DE CONTRIBUCIONES DE SEGURIDAD SOCIAL

ESTE DOCUMENTO NO ES UN COMPROBANTE DE PAGO

RAZÓN SOCIAL DE LA DEPENDENCIA O ENTIDAD: INSTITUTO NACIONAL DE INVESTIGACIONES NUCLEARES

R.F.C.: INI790127292 DOMICILIO FISCAL: CALLE Y NO.: CARRETERA MEXICO-TOLUCA SIN
SIGLAS: COLONIA: LA MARQUESA C.P.: 52750
RAMO: 18476 ENTIDAD: D.F. DELEGACIÓN Y/O MUNICIPIO: OCOYOACAC
PAGADURIA: 10063

TIPO DE NÓMINA: ORDINARIA: X EXTRA./COMP: INCREMENTO DE SUELDOS: CONVENIO DE INCORPORACIÓN No. FOLIO: FECHA DE FIRMA
CANCELACIONES: PRIMER PAGO: CANCELACIONES EIP: TOTAL: X PARCIAL: CUOTAS: 4.500 APORTACIONES: 9.970

INTEGRACIÓN DEL SUELDO BÁSICO COTIZABLE PARA CUOTAS				RESULTADO DEL CÁLCULO DE CUOTAS Y APORTACIONES				
PARTIDA	DESCRIPCIÓN DE LA PARTIDA PRESUPUESTAL	REPARTO	CAPITALIZACIÓN	CONCEPTO:	CLAVE DE CONCEPTO	REPARTO	CLAVE DE CONCEPTO	CAPITALIZACIÓN
11301	SUELDO BASE	\$ 3,101,972.86	\$ 676,510.66	SEGURO DE SALUD ACTIVOS	1 11001	\$ 106,829.67	1 12001	\$ 20,517.64
12301	SUELDO BASE PERSONAL EVENTUAL	\$ 0.00	\$ 0.00	SEGURO DE SALUD PENSIONADOS	1 21001	\$ 24,280.08	1 22001	\$ 4,883.25
13101	RETRIBUCIONES POR SERVICIOS DE CARÁCTER SOCIAL	\$ 0.00	\$ 0.00	SEGURO DE INVALIDEZ Y VIDA	2 01001	\$ 24,280.08	2 02001	\$ 4,883.25
13102	PRIMA QUINCENAL POR AÑOS DE SERVICIOS EFECTIVOS PRESTADOS ACREDIT. POR AÑOS DE SERV. EN LA DOCENCIA, Y AL PERSONAL ADMVO. DE LAS INSTITU DE EDUC. SUPERIOR	\$ 622,319.59	\$ 69,464.31	SOCIALES Y CULTURALES	3 01001	\$ 19,423.78	3 02001	\$ 3,730.42
13401	ACREDITACIÓN POR TITULACIÓN EN LA DOCENCIA	\$ 0.00	\$ 0.00	CESANTÍA EN EDAD AVANZADA Y VEJEZ	5 01001	\$ 0.00	5 02001	\$ 0.00
13402	ACREDITACIÓN AL PERSONAL DOCENTE POR AÑOS DE ESTUDIO DE LICENCIATURA	\$ 0.00	\$ 0.00	PRÉSTAMOS PERSONALES	6 01001	\$ 0.00	6 02001	\$ 0.00
13407	COMPENSACIONES ADICIONALES POR SERVICIOS ESPECIALES	\$ 7,945.83	\$ 0.00	ADMINISTRACIÓN	0 01001	\$ 0.00	0 02001	\$ 0.00
13408	ASIGNACIONES DOCENTES PEDAGÓGICAS GENÉRICAS Y ESPECÍFICAS	\$ 0.00	\$ 0.00	APORTACIONES:				
13411	COMPENSACIONES A MÉDICOS RESIDENTES	\$ 0.00	\$ 0.00	SEGURO DE SALUD ACTIVOS	1 11011	\$ 229,444.70	1 12011	\$ 50,043.31
15403	ASIG. ADIC. AL SUELDO, SOLO SE CONSIDERARÁ EL PAGO DE LA COMPENSACIÓN POR DESARROLLO Y CAPACITACIÓN	\$ 0.00	\$ 0.00	SEGURO DE SALUD PENSIONADOS	1 21011	\$ 22,399.61	1 22011	\$ 4,885.57
TOTAL BRUTO:		\$ 3,632,238.28	\$ 748,274.99	SEGURO DE INVALIDEZ Y VIDA	2 01011	\$ 19,443.92	2 02011	\$ 4,240.97
TOTAL TOPADO:		\$ 3,884,702.58	\$ 746,050.94	SOCIALES Y CULTURALES	3 01011	\$ 15,566.04	3 02011	\$ 3,392.83
				RESPONS DE TRABAJO	4 01011	\$ 23,332.23	4 02011	\$ 5,088.95
				CESANTÍA EN EDAD AVANZADA Y VEJEZ	5 01011	\$ 0.00	5 02011	\$ 0.00
				PRÉSTAMOS PERSONALES	6 01011	\$ 0.00	6 02011	\$ 0.00
				ADMINISTRACIÓN	0 01011	\$ 0.00	0 02011	\$ 0.00

INTEGRACIÓN DEL SUELDO BÁSICO COTIZABLE PARA APORTACIONES				RESULTADO DE OTRAS PRESTACIONES	
PARTIDA	DESCRIPCIÓN DE LA PARTIDA PRESUPUESTAL	REPARTO	CAPITALIZACIÓN	DESCRIPCIÓN DE PRESTACIONES	IMPORTE:
11301	SUELDO BASE	\$ 3,101,972.86	\$ 676,510.66	PRÉSTAMOS PERSONALES	100 \$ 144,501.37
12301	SUELDO BASE PERSONAL EVENTUAL	\$ 0.00	\$ 0.00	CREDITOS ADICIONALES SUPER ISSSTE	0 \$ 0.00
13407	COMPENSACIONES ADICIONALES POR SERVICIOS ESPECIALES	\$ 7,945.83	\$ 0.00	SEGURO MÉDICO NO DERECHABIENTES	0 \$ 0.00
15403	ASIG. ADIC. AL SUELDO, SOLO SE CONSIDERARÁ EL PAGO DE LA COMPENSACIÓN POR DESARROLLO Y CAPACITACIÓN	\$ 0.00	\$ 0.00	TOTAL OTRAS PRESTACIONES:	\$ 144,501.37
TOTAL BRUTO:		\$ 3,109,918.69	\$ 676,510.66	TOTAL A PAGAR:	\$ 730,717.63
TOTAL TOPADO:		\$ 3,111,108.96	\$ 679,551.73		



CAMPO PARA: OBSERVACIONES O NORMATIVIDAD

INSTITUTO NACIONAL DE INVESTIGACIONES NUCLEARES

AREA: DEPARTAMENTO DE RELACIONES LABORALES.

Nº.: P.RL - 3

REV.: 4

PROCEDIMIENTO: APLICACIÓN DE DESCUENTOS POR CONCEPTO DE PRÉSTAMOS PERSONALES OTORGADOS POR EL ISSSTE.

FECHA DE EMISION:
2022-08-09

HOJA: 8
DE: 10

ANEXO IV RECIBO ELECTRÓNICO PAGADO (TG-1).

18/02/22, 17:10

serfica.issste.gob.mx/Serfica/Serfica/RepRecPagSer1155.html



DIRECCIÓN NORMATIVA DE INVERSIONES Y RECAUDACIÓN
TESORERÍA

ISSSTE

RECIBO PAGADO

DEPENDENCIA O ENTIDAD:	RECIBO ELECTRONICO TG-1
INSTITUTO NACIONAL DE INVESTIGACIONES NUCLEARES	FECHA DE PAGO: 18/02/2022
RFC: IN1750127252	REFERENCIA: 15309001032022378406
RAMO: 18476	REFERENCIA Bancomer: 4877651433020240240
PAGADURÍA: 10083	PERIODO DE PAGO: QN 03-2022
CALLE: CARRETERA MEXICO-TOLUCA S/N	POLO DE FACTURA (SN): 2022349185
COLONIA: LA MARQUESA	CONDUCTO DE PAGO: BANCOMER
DELEGACIÓN O MUNICIPIO:	TIPO DE PAGO: NORMAL
C.P. 52750	TIPO DE NÓMINA: O
ESTADO: OCCYOACAC	

		REPARTO	CAPITALIZACIÓN
NÚMERO DE TRABAJADORES POR LOS QUE SE CUBREN CUOTAS Y APORTACIONES		513	145
NÚMERO DE TRABAJADORES CON DESCUENTO DE PRÉSTAMO		80	22
CLAVE	DESCRIPCIÓN	IMPORTE \$	IMPORTE \$
SALUD art. 43 de la Ley del ISSSTE			
11001	APORTACIONES PARA EL SEGURO DE SALUD DE LOS TRABAJADORES EN ACTIVO, RÉGIMEN DE REPARTO	\$ 229,886.41	\$ 0.00
11001	CUOTAS PARA EL SEGURO DE SALUD DE LOS TRABAJADORES EN ACTIVO, RÉGIMEN DE CAPITALIZACIÓN	\$ 0.00	\$ 20,517.84
11002	CUOTAS PARA EL SEGURO DE SALUD DE LOS TRABAJADORES EN ACTIVO, RÉGIMEN DE REPARTO	\$ 106,943.13	\$ 0.00
11001	APORTACIONES PARA EL SEGURO DE SALUD DE LOS TRABAJADORES EN ACTIVO, RÉGIMEN DE CAPITALIZACIÓN	\$ 0.00	\$ 50,043.31
12001	APORTACIONES PARA EL SEGURO DE SALUD DE LOS PENSIONADOS, RÉGIMEN DE CAPITALIZACIÓN	\$ 0.00	\$ 4,885.57
12001	CUOTAS PARA EL SEGURO DE SALUD DE LOS PENSIONADOS, RÉGIMEN DE REPARTO	\$ 24,305.87	\$ 0.00
12001	APORTACIONES PARA EL SEGURO DE SALUD DE LOS PENSIONADOS, RÉGIMEN DE REPARTO	\$ 22,423.21	\$ 0.00
12001	CUOTAS PARA EL SEGURO DE SALUD DE LOS PENSIONADOS, RÉGIMEN DE CAPITALIZACIÓN	\$ 0.00	\$ 4,663.25
	SUBTOTAL:		\$ 463,468.39
INVALIDEZ Y VIDA art. 146 de la Ley del ISSSTE			
20001	CUOTAS PARA EL SEGURO DE INVALIDEZ Y VIDA, RÉGIMEN DE REPARTO	\$ 24,305.87	\$ 0.00
20001	APORTACIONES PARA EL SEGURO DE INVALIDEZ Y VIDA, RÉGIMEN DE REPARTO	\$ 19,464.40	\$ 0.00
20001	APORTACIONES PARA EL SEGURO DE INVALIDEZ Y VIDA, RÉGIMEN DE CAPITALIZACIÓN	\$ 0.00	\$ 2,400.97
20001	CUOTAS PARA EL SEGURO DE INVALIDEZ Y VIDA, RÉGIMEN DE CAPITALIZACIÓN	\$ 0.00	\$ 4,663.25
	SUBTOTAL:		\$ 52,874.49
SERVICIOS SOCIALES Y CULTURALES art. 156 de la Ley del ISSSTE			
30001	APORTACIONES PARA EL SEGURO DE SERVICIOS SOCIALES Y CULTURALES, RÉGIMEN DE REPARTO	\$ 15,572.43	\$ 0.00
30001	CUOTAS PARA EL SEGURO DE SERVICIOS SOCIALES Y CULTURALES, RÉGIMEN DE CAPITALIZACIÓN	\$ 0.00	\$ 3,730.42
30001	CUOTAS PARA EL SEGURO DE SERVICIOS SOCIALES Y CULTURALES, RÉGIMEN DE REPARTO	\$ 19,464.40	\$ 0.00
30001	APORTACIONES PARA EL SEGURO DE SERVICIOS SOCIALES Y CULTURALES, RÉGIMEN DE CAPITALIZACIÓN	\$ 0.00	\$ 3,352.83
	SUBTOTAL:		\$ 42,140.08
RIESGO DE TRABAJO art. 25 de la Ley del ISSSTE			
40001	APORTACIONES PARA EL SEGURO DE RIESGOS DEL TRABAJO, RÉGIMEN DE REPARTO	\$ 23,356.01	\$ 0.00
40001	APORTACIONES PARA EL SEGURO DE RIESGOS DEL TRABAJO, RÉGIMEN DE CAPITALIZACIÓN	\$ 0.00	\$ 1,088.26
	SUBTOTAL:		\$ 24,444.27
PRÉSTAMOS PERSONALES art. 28 de la Ley del ISSSTE			
80001	PRESTAMOS A CORTO PLAZO PARA EL FONDO DE PRESTAMOS PERSONALES	\$ 123,12.75	\$ 26,236.31
	SUBTOTAL:		\$ 149,349.06
	TOTAL PAGADO:		\$ 736,077.78

RECIBO PAGADO

Página: 1

Fecha de Impresión:
18/02/2022



INSTITUTO NACIONAL DE INVESTIGACIONES NUCLEARES

AREA: DEPARTAMENTO DE RELACIONES LABORALES.	Nº.: P.RL - 3	REV.: 4
PROCEDIMIENTO: APLICACIÓN DE DESCUENTOS POR CONCEPTO DE PRÉSTAMOS PERSONALES OTORGADOS POR EL ISSSTE.	FECHA DE EMISION: 2022-08-09	HOJA: 10 DE: 10

ANEXO VI REPORTE DE CONTROL AUTOMATIZADO PARA EL SEGUIMIENTO DE DESCUENTOS DE LA QUINCENA DE APLICACIÓN CONCEPTO 03 RECHAZOS

DIRECCIÓN DE PRESTACIONES ECONÓMICAS, SOCIALES Y CULTURALES
 SUBDIRECCIÓN DE RECUPERACIÓN DE CRÉDITO

REPORTE PARA EL SEGUIMIENTO DE ORDENES DE DESCUENTO
 DE PRÉSTAMOS PERSONALES CONCEPTO 03
 RECHAZOS

QUINCE AÑO 3/2022

No.	RFC	NOMBRE	No. Préstamo	IMPORTE	MOTIVO
1					
2					
3					
4					
5					
6					
7					
8					
9					
10					
11					
12					
13					
14					
15					
16					
17					
18					
19					
20					
21					
22					
23					
24					
25					
26					
27					
28					
29					
30					
31					
32					
33					
34					
35					
36					
37					
38					
39					
40					
41					
42					
43					
44					
45					

UBICACIÓN DE LOS CAMPOS EN EL ARCHIVO PLANO DE ORDENES DE DESCUENTO

RFC	POSICION 19 - 29
NOMBRE	POSICION 32 - 71
No. Préstamo	POSICION 127 - 132
IMPORTE	POSICION 128 - 129



INSTITUTO NACIONAL DE INVESTIGACIONES NUCLEARES

AREA: DEPARTAMENTO DE RELACIONES LABORALES.

Nº.: P.RL - 3

REV.: 4

PROCEDIMIENTO: APLICACIÓN DE DESCUENTOS POR CONCEPTO DE PRÉSTAMOS PERSONALES OTORGADOS POR EL ISSSTE.

FECHA DE EMISION:
2022-08-09

HOJA: 9
DE: 10

ANEXO V REPORTE DE CONTROL AUTOMATIZADO PARA EL SEGUIMIENTO DE DESCUENTOS DE LA QUINCENA DE APLICACIÓN

SUBDIRECCION DE RECUPERACION DE CREDITO REPORTE DE CONTROL AUTOMATIZADO PARA EL SEGUIMIENTO DE DESCUENTOS DE LA QNA. DE APLICACION 3/2022

RAMO	PAGADURA	NOMBRE DEL RAMO	ORDENES DE DESCUENTO		APLICADAS		RECHAZADAS		CONCILIADAS		PENDIENTES	
			NUMERO	IMPORTE	NUMERO	IMPORTE	NUMERO	IMPORTE	NUMERO	IMPORTE	NUMERO	IMPORTE
SUBDELEGACION DE PRESTACIONES ECONOMICAS EN 34 UNIDAD ADMINISTRATIVA DE PREST. ECON. NUM 5												
143	10083	INSTITUTO NACIONAL DE INVESTIGACIONES NUCLEARES	4	4,127.35	4	4,127.35	0	0.00	4	4,127.35	0	0.00
		SUBTOTAL POR RAMO:	4	4,127.35								
		TOTALES DELEGACION:	4	4,127.35								

SUBDIRECCION DE RECUPERACION DE CREDITO REPORTE DE CONTROL AUTOMATIZADO PARA EL SEGUIMIENTO DE DESCUENTOS DE LA QNA. DE APLICACION 3/2022

	ORDENES DE DESCUENTO	
	NUMERO	IMPORTE
TOTALES MODALIDAD MANUAL	0	0.00
TOTALES MODALIDAD AUTOMATIZADA	4	4,127.35
TOTAL GENERAL	4	4,127.35

OBSERVACIONES:





ININ

CONTROL DE REVISION Y APROBACION DE DOCUMENTOS

TITULO DEL DOCUMENTO: Aplicación de descuentos por el concepto de préstamos otorgados por el ISSSTE.

No.: P.RL.18

ORIGINAL

PREPARADO POR: Ing. Jorge Domínguez Reyes
REVISADO POR: Lic. Salvador Quiroz Corona
APROBADO POR: Lic. Alberto Ulises Román Román

FECHA: Sep./97
FECHA: Sep./97
FECHA: Sep./97



REVISION No.1

PREPARADO POR: Ing. Jorge Domínguez Reyes
REVISADO POR: Lic. Salvador A. Quiroz Corona
APROBADO POR: Lic. Alberto Ulises Román Román

FECHA: Mayo/00
FECHA: Mayo/00
FECHA: Mayo/00



DESCRIPCION DE LA REVISION: Se elimina el inciso 4.2.3 y se recorren

REVISION No. 2

PREPARADO POR: Ing. Jorge Domínguez Reyes/Tec. Rodolfo Carrillo
REVISADO POR: Lic. Salvador A. Quiroz Corona
APROBADO POR: Lic. Alberto Ulises Román Román

FECHA: Mayo/03
FECHA: Mayo/03
FECHA: Mayo/03



DESCRIPCION DE LA REVISION: Se actualiza el procedimiento en: Se incluye "prestamos adicionales" en incisos 1.1 y 3.1; Se quita el último párrafo del 3.1 y se incluye en el 3.3; Se incluye el cuarto párrafo del 3.2; Se modifica anexo I, se incluye anexo 6.3; se actualizan referencias y se modifica indice.

REVISION No. 3

PREPARADO POR: Tec. Rodolfo Carrillo Martínez
REVISADO POR: Lic. Salvador A. Quiroz Corona
APROBADO POR: C.P. Eduardo Barranco García

FECHA: Sep/2015
FECHA: Sep/2015
FECHA: Sep/2015

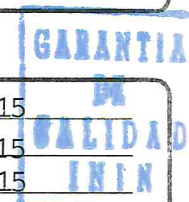

DESCRIPCION DE LA REVISION: Apartir de la presente revision, se modifica el numero de identificacion P.RH-3 a P.RL-3. Se actualiza el contenido.

REVISION No.4

PREPARADO POR: LIC. SALVADOR A. QUIROZ CORONA
REVISADO POR: C.P. EDUARDO BARRANCO GARCIA
APROBADO POR: L.C. GRACIANO SANCHEZ ESPINOSA

FECHA: 2022-02-28
FECHA: 2022-03-03
FECHA: 2022-08-09



DESCRIPCION DE LA REVISION: SE ACTUALIZA PARA MANTENER LA VIGENCIA DEL DOCUMENTO.